



“Enfermera de Práctica Avanzada en el área competencial de la enfermería del trabajo: ¿Mito o realidad?”

**ENFERMERÍA
DEL TRABAJO**

360°

**II CONGRESO INTERNACIONAL DE
LA ASOCIACIÓN DE ESPECIALISTAS
EN ENFERMERÍA DEL TRABAJO**

**13 JORNADA DE LA AET
8ª JORNADA DE ACITSL**

DEL 15 AL 17 DE FEBRERO DE 2024

 **Col·legi Oficial d'Infermeres i
Infermers de Barcelona**

M^a DEL CARMEN CORPAS BETANCOR
ENFERMERA DEL TRABAJO
VIGILANCIA DE LA SALUD
SUBDIRECCIÓN DE SEGURIDAD Y SALUD EN EL TRABAJO
SOCIEDAD ESTATAL DE CORREOS Y TELÉGRAFOS S.M.E.
maria.corpas@correos.com

RESUMEN



PREGUNTA DE INVESTIGACIÓN

¿La progresiva difusión de la Enfermería de Práctica Avanzada (EPA) a nivel mundial ha generado toda una gama de enfoques en la creación y desarrollo de este rol enfermero, no exenta de controversias y ambigüedades conceptuales. El presente trabajo trata de profundizar en la definición de la enfermería de práctica avanzada, su marco conceptual y cómo la enfermería del trabajo, como área competencial, cumpliría con los requisitos exigidos para desempeñar este rol.



PALABRAS CLAVE

Enfermería practica avanzada, liderazgo, liderazgo enfermero, empoderamiento paciente, roles de enfermería, regulación profesional.



INTRODUCCIÓN

- ➔ La progresiva difusión de la Enfermería de Práctica Avanzada (EPA) a nivel mundial ha generado toda una gama de enfoques en la creación y desarrollo de este rol enfermero, no exenta de controversias y ambigüedades conceptuales.
- ➔ Siguiendo el Modelo de enfermería de práctica avanzada de Hamric, estudiaremos si la enfermería del trabajo podría cumplir con los requisitos que se exigen para desempeñar estas competencias aportando una asistencia de mayor calidad a los pacientes, a sus familias y a la comunidad.
- ➔ Profundizaremos en la definición de la EPA, su marco conceptual y área competencial, así como el proceso formativo y el marco legal necesarios para su implementación.



OBJETIVOS

GENERALES

- Conocer la efectividad de la Enfermera de Práctica avanzada en la especialidad de Enfermería del Trabajo en la actualidad.



ESPECÍFICOS

- Conocer la situación actual de la Enfermería de Práctica Avanzada en Enfermería del Trabajo y su influencia en la salud
- Describir las evidencias y novedades más relevantes publicados en la actualidad de la Enfermería de Práctica Avanzada en Enfermería del Trabajo.
- Relacionar los aspectos más relevantes en la actualidad de la Enfermera de Práctica Avanzada en Enfermería del Trabajo.
- Analizar el papel de la enfermera en la Enfermería de Práctica Avanzada en Enfermería del Trabajo.

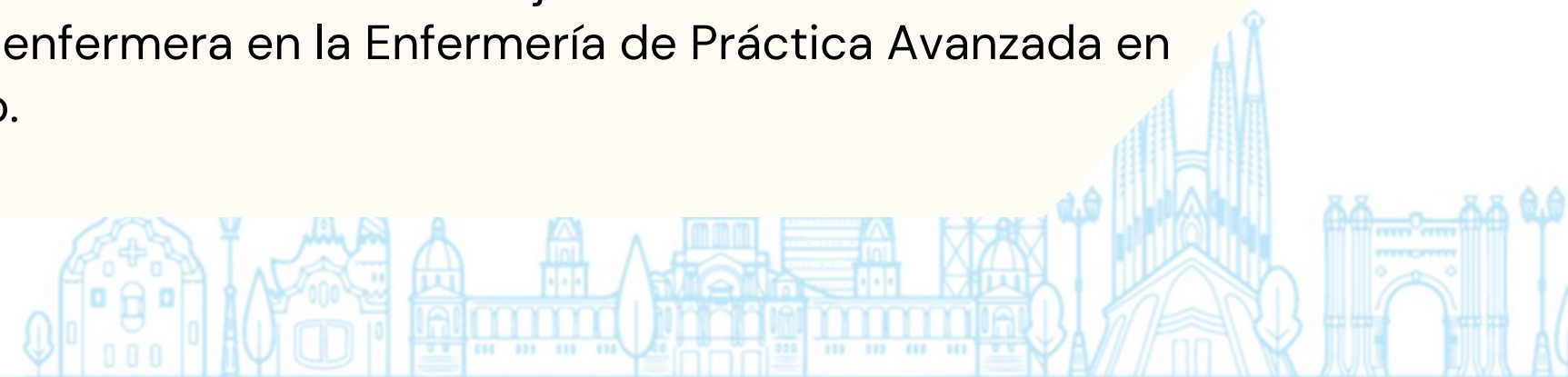

MATERIAL Y MÉTODOS

PREGUNTA DE INVESTIGACIÓN

¿Existe un desarrollo efectivo de la Enfermería de Práctica Avanzada en la especialidad de Enfermería del Trabajo en España en base a las evidencias, novedades y aspectos más relevantes disponibles en la actualidad?

REVISIÓN BIBLIOGRÁFICA

Tras analizar las principales bases de datos nacionales e internacionales en Ciencias de la Salud: Pubmed, Ibecs, Cuiden, Dialnet, Scielo, Portal de Evidencia; los documentos de consenso elaborados por los principales organismos y colectivos profesionales, y realizar una búsqueda retrógrada, en inglés y en español, no hemos encontrado ningún artículo que específicamente haga referencia al papel de la Enfermería de Práctica Avanzada en la especialidad de la Enfermería del Trabajo. Es por ello que, hemos seleccionado aquellos trabajos más genéricos que incluyan las actividades profesionales que se desarrollan en esta especialidad.



DEFINICIÓN DE ENFERMERA DE PRÁCTICA AVANZADA "EPA"

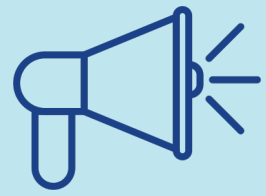

Enfermeras generalistas o especializadas que han adquirido, a través de una educación de posgrado adicional (como mínimo un título de maestría), la base de conocimientos de expertos, habilidades para la toma de decisiones complejas y competencias clínicas para la práctica avanzada de enfermería, las características de que están moldeados por el contexto en el que están acreditados para ejercer (CIE, 2020)



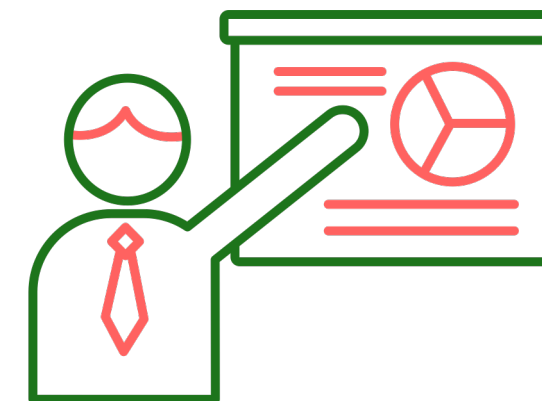

RESULTADOS

La figura de la Enfermera de Práctica Avanzada surgió a principios del siglo XX en EEUU, Canadá y Gran Bretaña aportando a los sistemas sanitarios mayor calidad asistencial y satisfacción del paciente así como una notable reducción de costes.

A partir de ese momento, desde la cultura anglosajona, se han desarrollado diferentes modelos que describen el marco conceptual de esta figura así como herramientas para evaluar si se cumplen los requisitos necesarios para desempeñar este rol. En el presente trabajo se ha elegido el Modelo de Integración de Hamric (2019) para valorar si las funciones que una EPA de Enfermería del Trabajo desempeña en España podrían enmarcarse en este modelo analizando cada uno de los cuatro aspectos en los que se basa, ya que abarca los distintos entornos de trabajo y no se centra solo en el ámbito hospitalario.

Además, integra las teorías, investigaciones y presunciones de varios autores que tienen una argumentación similar.

El resultado ha sido que sí se cumplen todos los requisitos excepto con la gestión y los mecanismos para el pago y la relación comercial con el marketing y la contratación que sólo se realiza en EEUU. Que no se han publicado estudios concretos sobre este rol aplicado a la enfermería del trabajo y que existe una enorme variabilidad en la denominación de esta figura en España.

Sería necesario establecer un marco conceptual, legal y formación reglada única para el territorio nacional, así como una remuneración y reconocimiento acorde a este nivel profesional.

MODELO HAMRIC



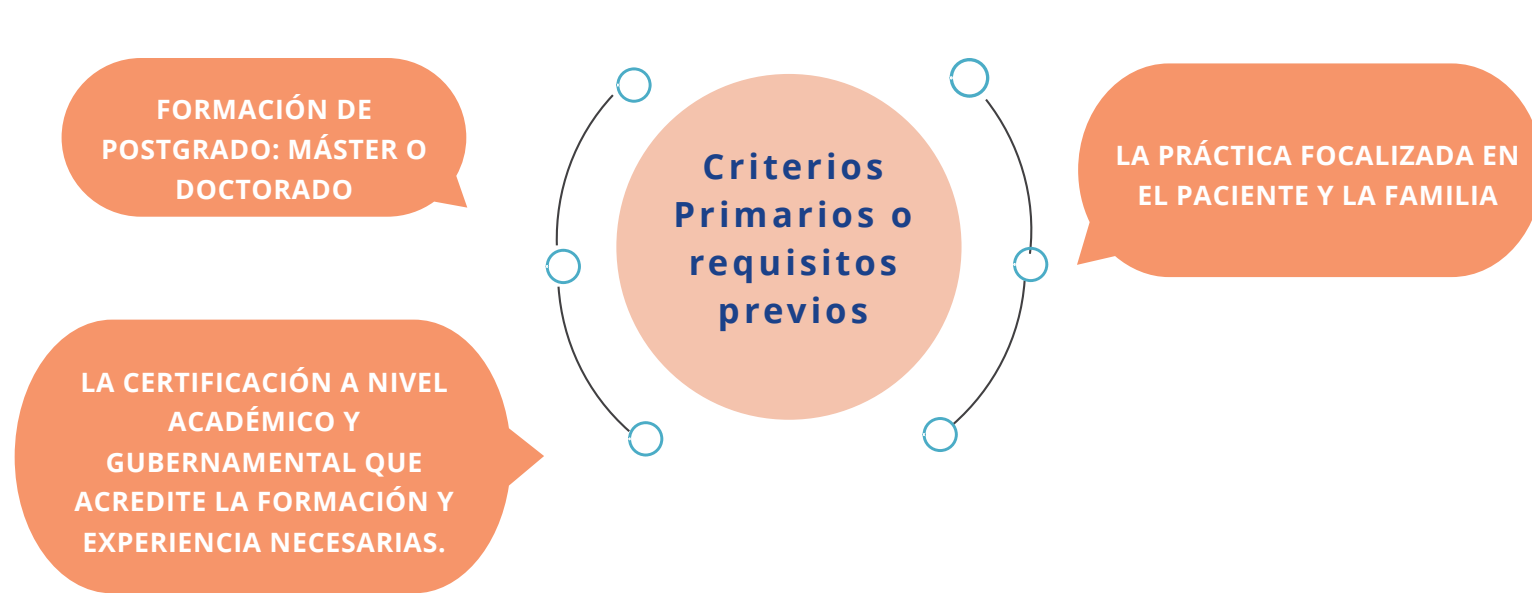

RESULTADOS

ÁREA DE CONFUSIÓN

01

DEFINICIÓN
DE ROLES

02

EVALUACIÓN
DE ROLES

03

AUSENCIA DE
MARCO
CONCEPTUAL
Y NORMATIVO
SÓLIDO

04

DELINEACIÓN
DEL MAPA DE
COMPETENCIAS

05

VARIABILIDAD
EN LOS
PROGRAMAS
DE FORMACIÓN

06

VARIABILIDAD DE
CERTIFICACIÓN,
REGULACIÓN Y
ALCANCE DE LA
PRÁCTICA



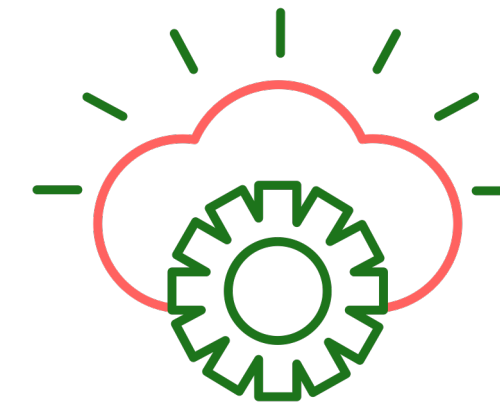

CONCLUSIONES

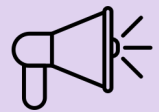

Siguiendo el Modelo de enfermería de práctica avanzada de Hamric, la enfermería del trabajo podría cumplir con los requisitos que se exigen para desempeñar las competencias de la Enfermera de Práctica Avanzada aportando una asistencia de mayor calidad a los pacientes, a sus familias y a la comunidad



En España existen puestos de trabajo donde se cumplen las competencias de la EPA en enfermería del trabajo aunque no están reconocidos ni remunerados como tal.
La ausencia de estudios de enfermería de práctica avanzada que tomen en cuenta el área competencial de la enfermería del trabajo y la variabilidad y dificultad de herramientas que evalúen las competencias en esta materia, dificultan su estudio e implementación



Se abre una ventana de oportunidad para abordar un proceso de investigación que permita definir el campo de trabajo de una EPA en esta materia, el proceso formativo de los enfermeros que van a desempeñar este rol competencial, los recursos económicos y materiales a invertir para materializar esta iniciativa, y, todo ello sobre la base de los cambios legales oportunos que permitan continuar incrementando la calidad de la asistencia sanitaria que debemos prestar a los pacientes, familias y comunidad, en todos los ámbitos de trabajo que abarca nuestra profesión.





BIBLIOGRAFÍA

Colominas Callejas M y Mesas Cervilla M. Programa TransiciónA: el empoderamiento del paciente y el liderazgo enfermero. Rev ROL Enferm 2022; 45(6): 349-354 Disponible en: <https://doi.org/10.55298/ROL2022.4427>

.Hamric, A., Hanson, C. Advanced practice nursing : an integrative approach. St Louis Missouri by Elsevier/Saunders, pp. 61-79. 2019.

Sevilla Guerra, S., Zabalegui, A., Comellas Oliva, M., Estrem Cuesta, M., Martín-Barena, M., & Ferrus Estopà, L., Advance practise nurses: Analysis of their role from a multicentre cross-sectional study. International Nursing Review, 1-38. 2021.

Gutiérrez-Rodríguez, Laura; García-Mayor, Silvia; León-Campos, Álvaro; Gómez-González, Alberto José; Pérez-Ardanaz, Bibiana; Rodríguez-Gómez, Susana; Fajardo-Samper, Marta; Morilla-Herrera, Juan Carlos; Morales-Asencio, José Miguel. Competency Gradients in Advanced Practice Nurses, Specialist Nurses, and Registered Nurses: A Multicentre Cross-Sectional Study. Artículo en Inglés | MEDLINE | ID: mdl-35886267. Int J Environ Res Public Health; 19(14)2022 07 09.



¡Muchas gracias!



II CONGRESO INTERNACIONAL
ENFERMERÍA DEL TRABAJO

BARCELONA 2024
15, 16 Y 17 DE FEBRERO